

DETALHE ESCADA
SEM ESCALA

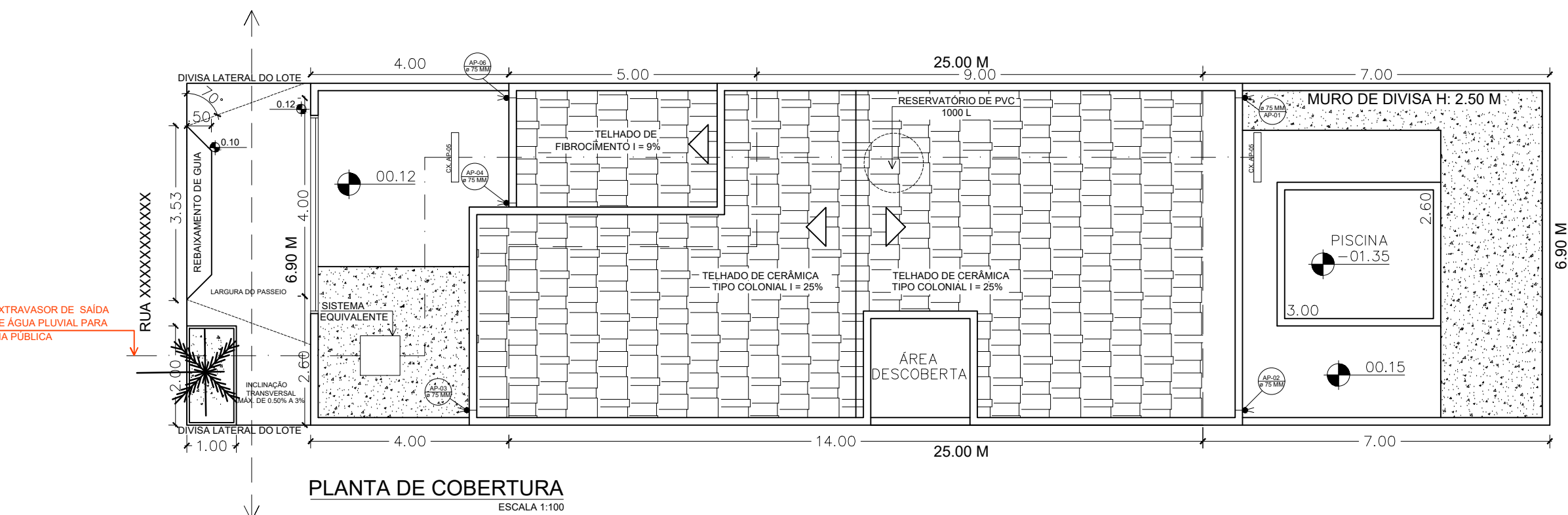

ESTE QUADRO DEVERIA SER APRESENTADO NOS PROJETOS EM QUE OS RECUOS LATERAIS FOREM COUPADOS

QUADRO DE ILUMINAÇÃO E VENTILAÇÃO							
AMBIENTE	ÁREA PISO (M²)	ILUMINAÇÃO			VENTILAÇÃO		
		COEFICIENTE ≥ 1/X DA ÁREA DO PISO	ÁREA EXIGIDA (M²)	ÁREA PROJETADA (M²)	COEFICIENTE 1/X DA ÁREA DE ILUMINAÇÃO	ÁREA EXIGIDA (M²)	ÁREA PROJETADA (M²)
PAVIMENTO SUPERIOR / RESIDÊNCIA PRINCIPAL							
UMA SALA DE ESTAR	22,48	1/8	2,81	2,88	1/2	1,41	1,44
UMA SALA DE JANTAR	13,76	1/8	1,72	2,00	1/2	0,86	1,00
UMA COZINHA	31,21	1/8	3,90	4,00	1/2	1,95	2,00
UM LAVABO	2,60	1/8	0,33	0,64	1/2	0,16	0,32
UMA ÁREA DE SERVIÇO	3,70	1/1	0,37	1,20	1/2	0,19	0,60
ESCADA	7,00	1/1	0,70	1,20	1/2	0,35	0,60
PAVIMENTO SUPERIOR / RESIDÊNCIA EDÍCULA							
UMA ÁREA GOURMET	13,23	1/1	1,32	1,50	1/2	0,66	0,75
UM DEPÓSITO	8,10	1/1	0,81	1,20	1/2	0,41	0,60
UM BANHEIRO	4,05	1/8	0,51	0,64	1/2	0,25	0,32
PAVIMENTO SUPERIOR / RESIDÊNCIA PRINCIPAL							
SUÍTE	26,36	1/8	3,30	4,20	1/2	1,65	2,10
CLOSET DA SUÍTE	6,50	1/8	0,81	1,20	1/2	0,41	0,60
BANHEIRO SUÍTE	6,00	1/8	0,75	0,80	1/2	0,38	0,40
UM QUARTO	25,99	1/8	3,25	3,50	1/2	1,62	1,75
UM BANHEIRO	7,00	1/8	0,88	0,96	1/2	0,44	0,48
NOTAS: COEFICIENTES ADOTADOS CONFORME CÓDIGO SANITÁRIO DO ESTADO DE SÃO PAULO (DECRETO Nº 12.342, DE 27 DE SETEMBRO DE 1978).							
A APRESENTAÇÃO DESTES QUADROS É OBRIGATORIA SEMPRE QUE O PROJETO ATINJAIR OU UTILIZAR OS RECURSOS LATERAIS MÍNIMOS.							

NOTAS: COEFICIENTES ADOTADOS CONFORME CÓDIGO SANITÁRIO DO ESTADO DE SÃO PAULO (DECRETO Nº 12.342, DE 27 DE SETEMBRO DE 1978). A APRESENTAÇÃO DESTA TABELA É OBRIGATÓRIA SEMPRE QUE O PROJETO ATINJA OU UTILIZA OS RECUOS LATERAIS MÍNIMOS.

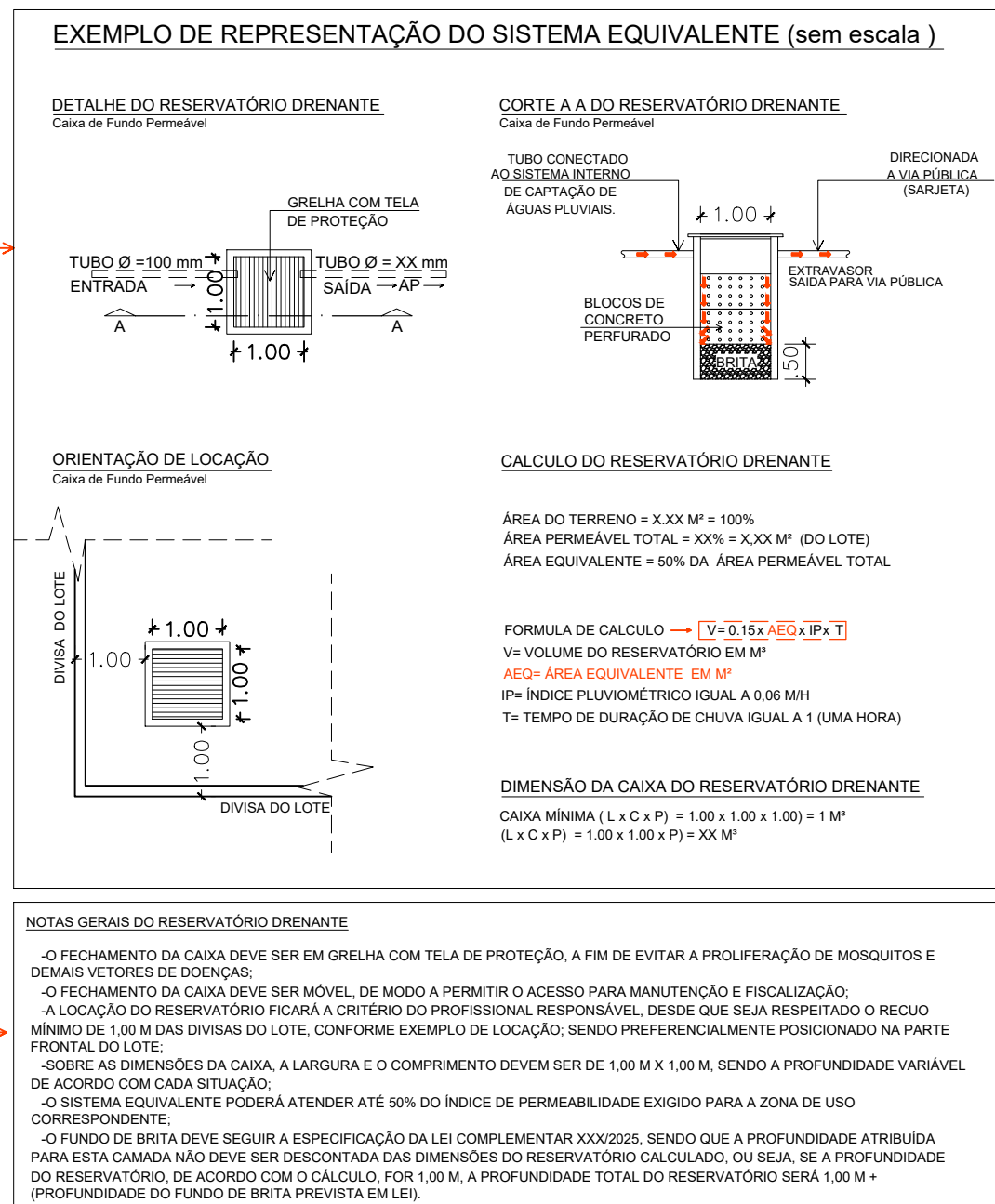

AS NOTAS TÉCNICAS GERAIS DEVEM SER LANÇADAS NA PRANCHA DO PROJETO.

- NOTAS GERAIS
- A APROVAÇÃO DO PROJETO NÃO IMPLICA NO RECONHECIMENTO DO DIREITO DE PROPRIEDADE DO TERRENO POR PARTE DA PREFEITURA.
 - O PROJETO NÃO PREVÊ O DESEJO DE ÁGUAS PLUVIAIS NA REDE DE ESGOTO SANITÁRIO, DESTINANDO-AS EXCLUSIVAMENTE AO SISTEMA ADEQUADO DE DRENAGEM.
 - ESTE PROJETO ATENDE AS DISPOSIÇÕES DA INSTRUÇÃO NORMATIVA IBAMA nº 112/2006, OBSERVANDO A OBRIGATORIEDADE DO USO DE MANEIRA DE PROCEDÊNCIA LEGAL EM OBRAS.

A LEGENDA DEVE CONTER APENAS AS HATCH UTILIZADAS NO PROJETO.

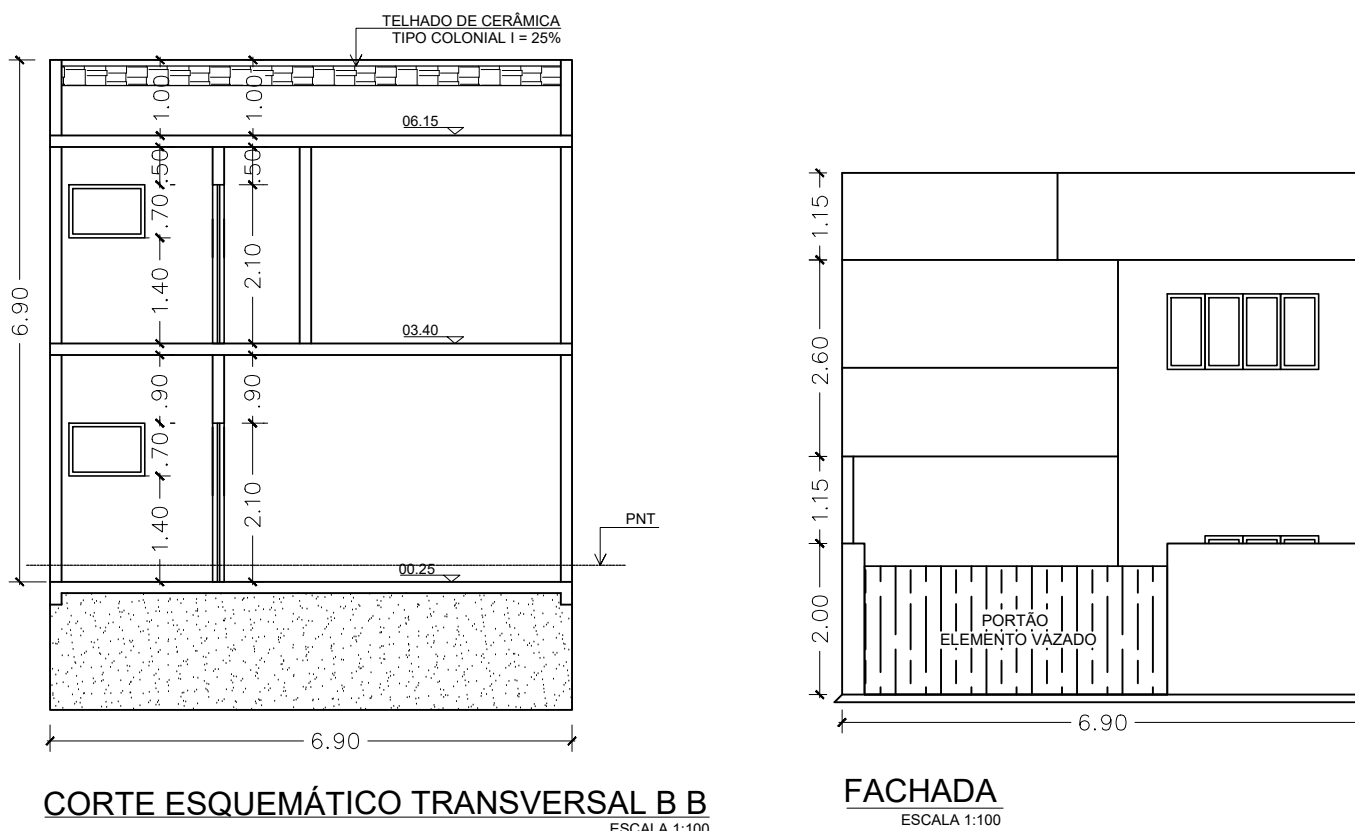
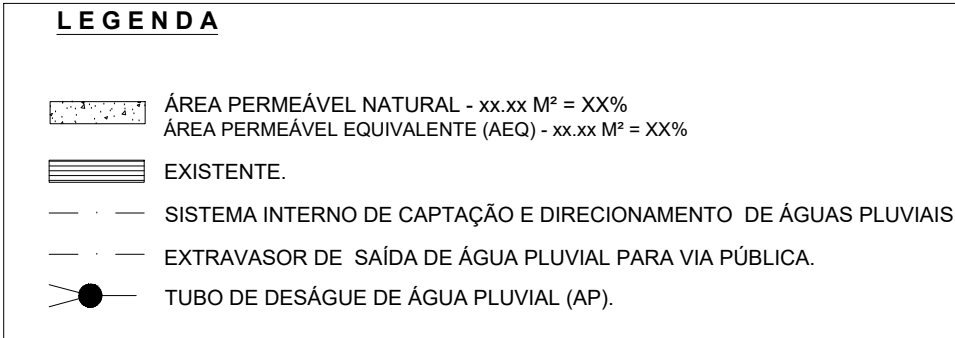

ZONA DE XXXXXXXXXX - XX			
CATEGORIA / SUBCATEGORIA		H / H1	
ÍNDICES URBANÍSTICOS			
(Conf. Lei Comp Nº XXX de 20xx)			Conf. PROJETO
C.A.	MIN.	X,XX	X,XX
	BAS.	X,XX	
	MAX.	X,XX	
T.O.	MAX.	XX%	XX %
T.P.	MIN.	XX%	XX %
RECUOS			
(Conf. Lei Comp Nº XXX de 20xx)			Conf. PROJETO
FRONTAL		X M	X,XX M
LATERAL		X M OU	X,XX M
FUNDOS		X M OU H/6	X,XX M

DISCRIMINAÇÃO	FOLHA
PROJETO COMPLETO	ÚNICA
PROJETO E EXECUÇÃO DE RESIDÊNCIA UNIFAMILIAR (Conf. Lei Comp Nº XXX de 20XX)	
PROPRIETÁRIOS	NOME DO(S) PROPRIETÁRIO(S)
LOCAL:	RUA XXXX, LOTE Nº XX - QUADRA XX, LOTEAMENTO: XXXXXXXX, BAIRRO: XXXXXXXX - VARZEA PAULISTA - S.P. (IMÓVEL DA MATRÍCULA Nº XXXX DO 1º CRI)
VARZEA PAULISTA, MES / ANO	contribuinte nº 11.111.111 ESCALA 1/100
SITUAÇÃO	SEM ESCALA ASSINATURAS
	PROPRIETÁRIO: NOME COMPLETO CPF: 111.111.111-11 PROPRIETÁRIA: NOME COMPLETO CPF: 111.111.111-11 DECLARAÇÃO AS CONSTRUÇÕES SITUADAS EM ZONAS NÃO SERVIDAS POR REDE DE ESGOTO DEVERÁ OBRIGATORIAMENTE CONTAR COM FOSSE SÉPTICA E POÇO ABSORVENTE COBERTO. (OS MÚLTIPLOS TERRELOS TERÃO UM MÍN. DE 20 M E MÁX. 30 M DE ACORDO COM A LEI Nº XX/XXX)
ÁREAS	RESPONSÁVEL TÉCNICO PELO PROJETO E EXECUÇÃO
TERRENO 172,50 M²	
USO RESIDENCIAL COM XX BANHEIROS.	
EXISTENTE (CONF. PROCESSO XXXXX/XXXX) (HABITE-SE XXXXX/XXXX)	
GARAGEM 16,50 M²	
SUB TOTAL 16,50 M²	
A CONSTRUIR	
PAV. TÉRREO 72,59 M²	
PAV. SUPERIOR 72,59 M²	
SUB TOTAL 145,18 M²	
TOTAL GERAL 161,68 M²	
APROVAÇÕES	